



# Guía

Generación de XML para  
Contabilidad Electrónica  
Balanza de Comprobación

En esta guía aprenderas a generar los XML para la Contabilidad Electronica, iniciaremos con la **Balanza de Comprobación**.

## ● Paso 1:

Entramos en MiAdminXML, seleccionamos la opción **Contabilidad, Generación de XML para Contabilidad electrónica** y selecciona **XML Balanza de Comprobación**.

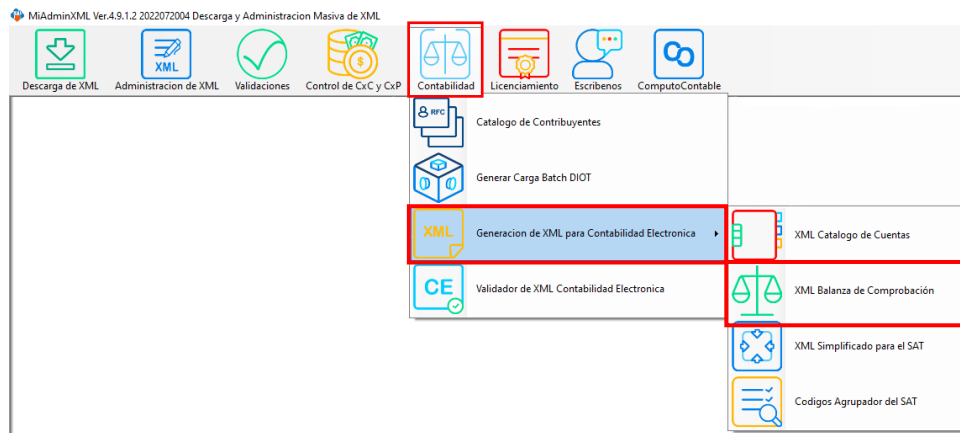

## ● Paso 2:

Seleccionamos RFC dando clic en **"Buscar"** y selecciona el año, mes y tipo de envío.

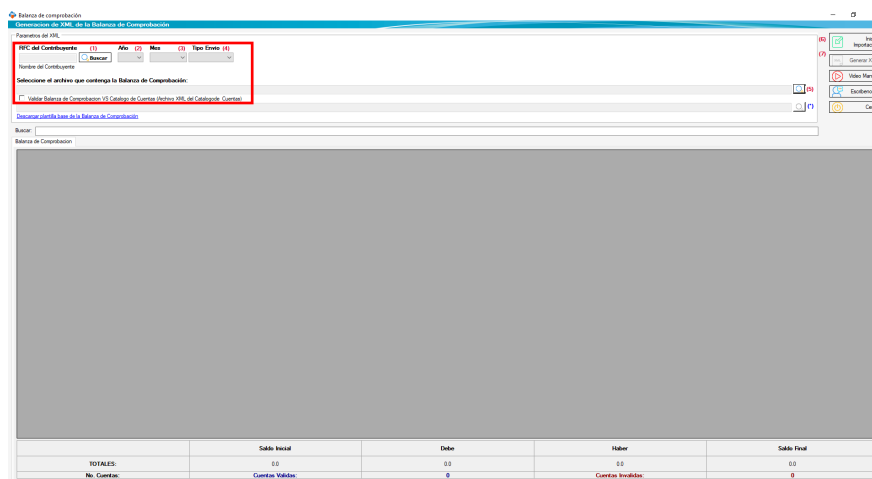

### Paso 3:

Selecciona el archivo que contenga tu **Balanza de Comprobación** dando clic en la lupa de la parte derecha.

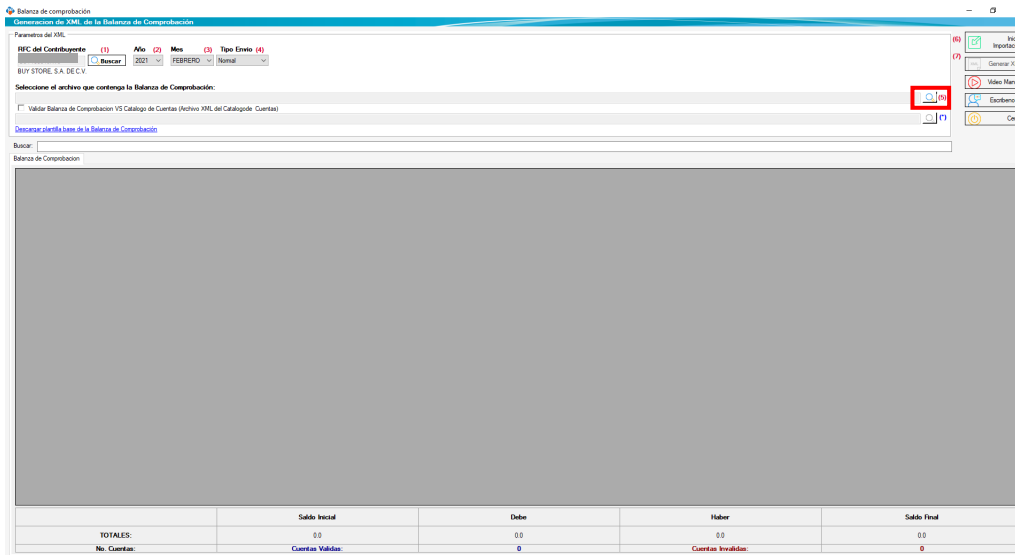

Si no cuentas con el archivo da clic en el enlace “**Descargar plantilla base de la Balanza de Comprobación**”.

[Descargar plantilla base de la Balanza de Comprobación](#)

Abrirá la carpeta en donde se localiza el archivo Excel.

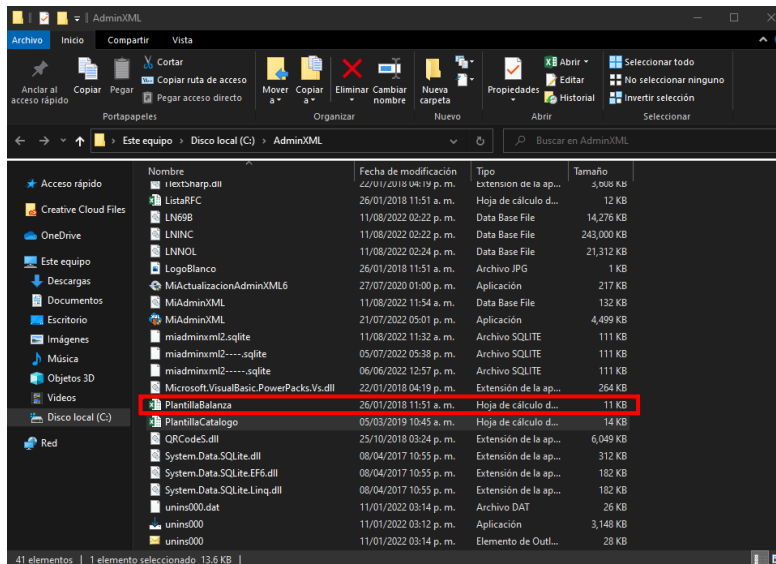

Llena el documento con todas tus cuentas, si no sabes cómo llenar el archivo, dirígete a la hora de cálculo llamada "Especificaciones" en ella vienen las indicaciones.

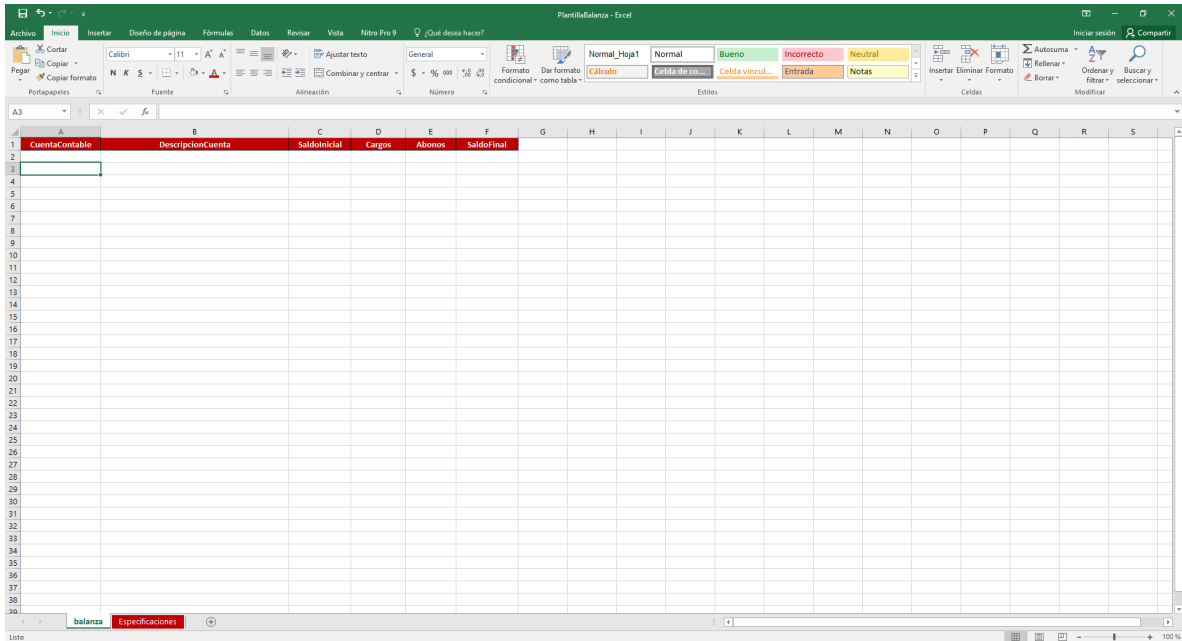

PlantillaBalanza - Excel

Columna	Campo	Tipo	Especificación
A	CuentaContable	Obligatorio	No. De la Cuenta: Exactamente igual que la especificada en el Catalogo de Cuentas.
B	DescripcionCuenta	Obligatorio	Descripcion de la Cuenta Contable
C	SaldoInicial	Obligatorio	Saldo Inicial de la Cuenta
D	Cargos	Obligatorio	Cargos de la Cuenta
E	Abonos	Obligatorio	Abonos de la Cuenta
F	SaldoFinal	Obligatorio	Saldo Final de la Cuenta
<b>IMPORTANTE:</b>			
Es necesario respetar el nombre de la Hoja de Trabajo, llamada "balanza".			

Cuando termines de llenarlo regresa a MiAdminXML y sube el archivo.

## Paso 4:

Da un clic en “Iniciar Importación”.

	Saldo Inicial	Debe	Haber	Saldo Final
TOTALES:	0.0	0.0	0.0	0.0
No. Cuentas:	Cuentas Validas:	0	Cuentas Invalidas:	0

**Nota:** en este paso MiAdminXML te permite realizar una validación de la Balanza de comprobación vs Catalogo de Cuentas, para poder hacerlo debes seleccionar la casilla y en la lupa que se encontrara en la parte derecha abrias el XML que generasde desde XML Catalogo de Cuentas.

Seleccione el archivo que contenga la Balanza de Comprobación:  
 C:\Users\Ipa\Documents\Mi Expediente contable\balanza.xlsx    
 Validar Balanza de Comprobacion VS Catalogo de Cuentas (Archivo XML del Catalogo de Cuentas)  
    
[Descargar plantilla base de la Balanza de Comprobación](#)

Cuando termine de importar te saldra una ventana y da clic en “Aceptar”

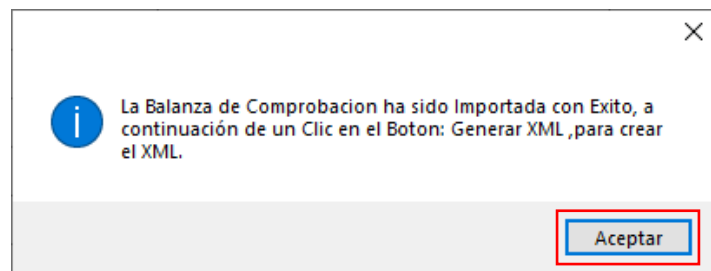

## Paso 5:

Genera el XML dando clic en el icono que se encuentra en la parte superior derecha y acepta el mensaje para que abra la ubicación de tu archivo.

**Nota:** Solo podrás generar tu XML si no tienes cuentas Invalidas, verifícalo en la parte inferior derecha, si tienes alguna cuenta invalida se mostrará de color rojo y podrás hacer el cambio necesario.

Balanza de comprobación

Generación de XML de la Balanza de Comprobación

Parámetros del XML:

REC del Contribuyente (1) Año (2) Mes (3) Tipo Envío (4)

Buscar 2021 FEBRERO Normal

Seleccione el archivo que contenga la Balanza de Comprobación:

Validar Balanza de Comprobación VS Catalogo de Cuentas (Archivo XML del Catalogo de Cuentas)

Descargar plantilla base de la Balanza de Comprobación

Buscar:

Balanza de Comprobación

Cuenta/Contable	Descripcion/Cuenta	Saldo Inicial	Cargos	Abonos	Saldo Final	Validacion
1100-1000-00	CAJA	5833.5	0	0	5833.5	OK
1100-1001-00	CAJA	5833.5	0	0	5833.5	OK
1100-2000-00	BANCOS	5852366.91	658446395.16	659720752.01	4578010.06	OK
1100-2002-00	BANORTE CTA 8372	761389.16	154831055.16	154647772.89	894671.43	OK
1100-2003-00	BANORTE CTA 5036	23964.13	0	0	23964.13	OK
1100-2004-00	MULTIVA	10000.07	0	0	10000.07	OK
1100-2005-00	BANORTE CTA 5698	712.33	0	0	712.33	OK
1100-2006-00	BANORTE CTA 2179	3461733.87	433249036.04	434705000.73	2005811.28	OK
1100-2007-00	BANORTE CTA 8444	88.79	0	0	88.79	OK
1100-2008-00	BANORTE CTA 5769	902299.39	141432.32	141432.32	902299.39	OK
1100-2009-00	BANORTE CTA 3645	15953.69	3731297.56	2902203.54	845047.71	OK
1100-2010-00	BANORTE CTA 7162 USD	96818.14	134639.46	76302.2	918.12	OK
1100-2011-00	BANAMEX CTA 7264	52201.4	4888864.62	4468868.29	472197.73	OK
1100-2012-00	BANCOMER CTA 7838	14636.38	810000	828837.96	-4201.58	OK
1100-2013-00	BANCOMER CTA 8168	266221.01	800000	1947780.48	-815589.47	OK
1100-2014-00	BANCOMER CTA 3978	302471.89	0	1925.6	300546.29	OK
1100-2015-00	INTERCAM MN	1399.04	0	0	1399.04	OK
1100-2016-00	BANORTE CTA 8462	461.41	0	0	461.41	OK
1100-2017-00	TARJ. CRED. EMPRESARIAL BANORTE	95652.39	0	0	95652.39	OK
1100-3000-00	CLIENTES	3407211.62	4665007.52	48627945.07	1429574.07	OK
1100-3001-00	CLIENTES M.N.	3161894.25	4655623.59	48535092.59	1183625.25	OK
1100-3002-00	CLIENTES MN	245317.37	93483.93	92852.48	245948.82	OK
<b>TOTALES:</b>		<b>Saldo Inicial</b> 0.0000	<b>Debe</b> 2,729,191,880.2200		<b>Huber</b> 2,756,734,533.2000	<b>Saldo Final</b> -27,542,652.9800
		<b>Cuentas Validas:</b>	<b>108</b>		<b>Cuentas Invalidas:</b>	<b>0</b>

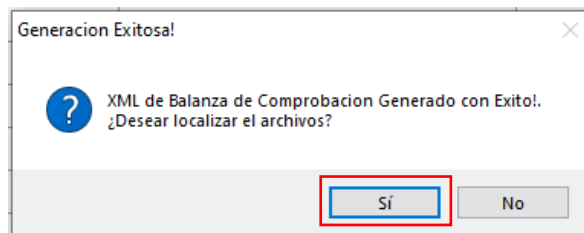

● ¡Y listo! Ahora conoces como generar tu XML de la Balanza de Comprobación de MiAdminXML.

### ¿Necesitas ayuda?

Llámanos a nuestro número de atención telefónica

771 285 0074

### Horario de Atención

Lunes a viernes: 9:00 a 14:00 y de 15:00 a 18:00.

