

# Guía

Módulo Nómina

En esta guía aprenderás el uso del **Módulo de Nómina**, así como la generación de papeles de trabajo y su uso de herramientas de una manera rápida y sencilla.

**Nota:** Para hacer uso de estas herramientas debemos tener previamente información almacenada en la Bóveda CFDi.

## ● Paso 1:

Accedemos a **MiAdminXML**, posteriormente da clic en el icono de **Administración de XML** y selecciona **“Nómina”** en el menú desplegable.

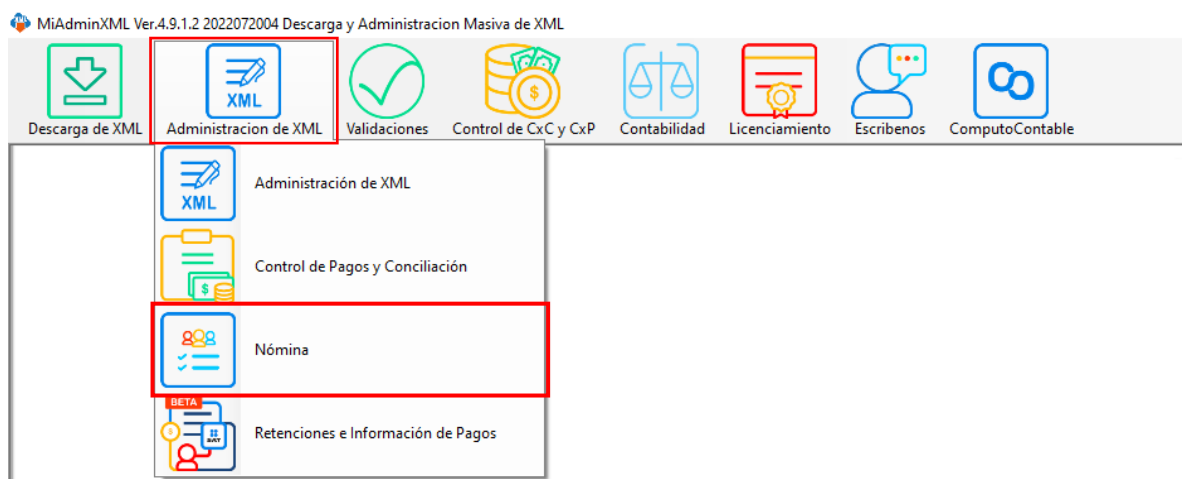

## ● Paso 2:

Seleccionamos el listado dando clic sobre RFC, tipo, año, mes o agrupación.

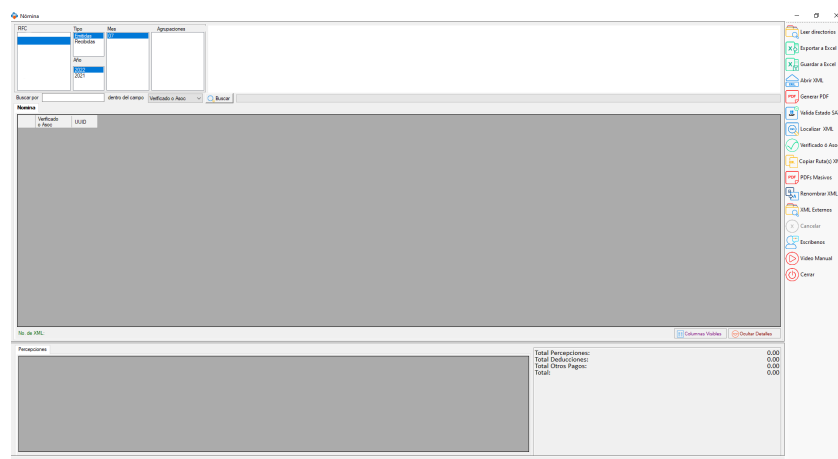

### Paso 3:

Para poder desglosar su información, le daremos clic en la herramienta “Leer Directorios” para poder visualizar sus XML.

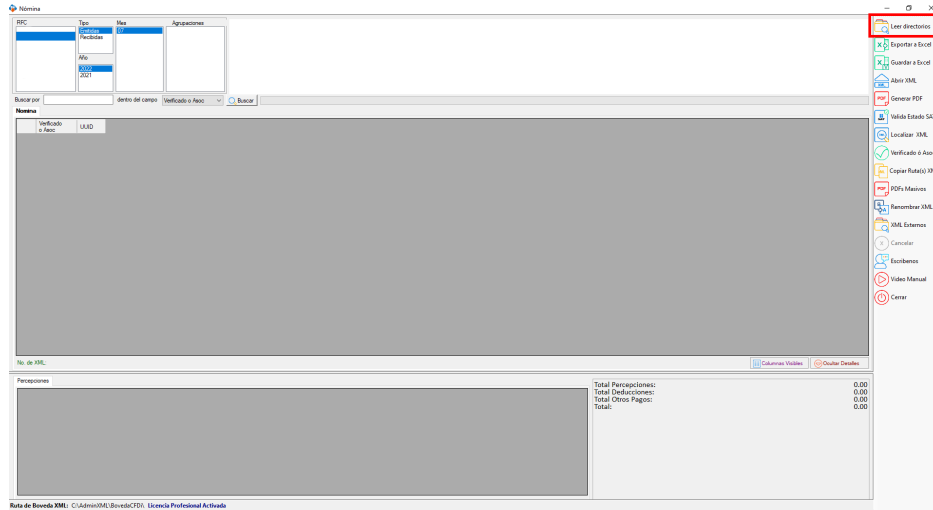

### Paso 4:

Podrás hacer una búsqueda y filtrado de su información, con diferentes apartados con los que podrás generar un reporte en específico; por ejemplo, por RFC Receptor.

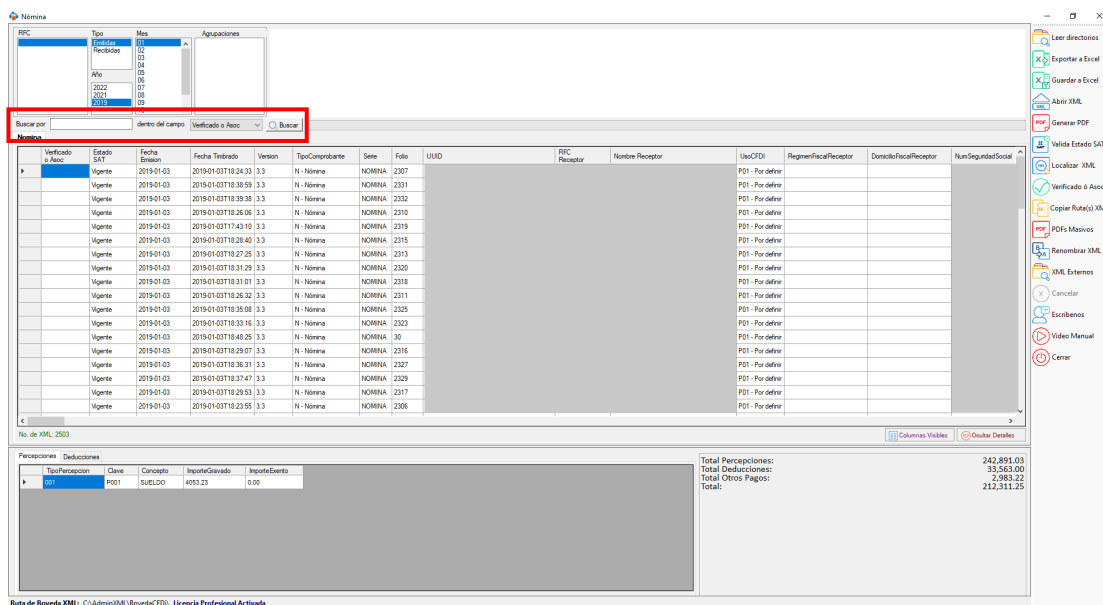

## Paso 5:

También podrá visualizar su información con nuestro visor, en cual le mostrará diferentes pestañas por ejemplo percepciones, deducciones y horas extra.

## Paso 6:

Así como también visualizar el total de sus percepciones, deducciones, otros pagos y el total de nóminas encontradas.

This screenshot is identical to the one in Step 5, showing the 'Nómina' application interface with the same filters, main table, and summary table. A red box highlights the summary table and the totals on the right side of the screen. The totals are: Total Percepciones: 242,891.03, Total Deducciones: 33,563.00, and Total Otros Pagos: 2,983.22, with a grand total of 212,311.25. The file path at the bottom is: Ruta de Boveda XML: C:\Admin\XML\BovedaCFDI. Licencia Profesional Activada.

## Paso 7:

Podrás agregar o eliminar sus columnas de manera de que cada reporte genere puede tener una información detallada, dependiendo el desglose que necesite. Por ejemplo: Las columnas de horas extra, indemnización, incapacidad por mencionar algunas.

Para poder hacer estas modificaciones haremos lo siguiente:

- Da clic en el botón “Columnas Visibles” se ubica en la parte inferior de la pantalla

- Se te mostrará una ventana y seleccionaremos las columnas que desea agregar a su reporte.
- Puedes agregar todas las columnas dando doble clic en “Visible” o solo seleccionar algunas.
- Al finalizar da clic en “Aceptar”.
- Se te mostrará una ventana de la configuración de las columnas visibles.
  - Si, guardara los cambios para cada que abra el módulo pueda ver la configuración.
  - No, solo aplicará ese cambio por única vez y se restablecerá las columnas predefinidas.

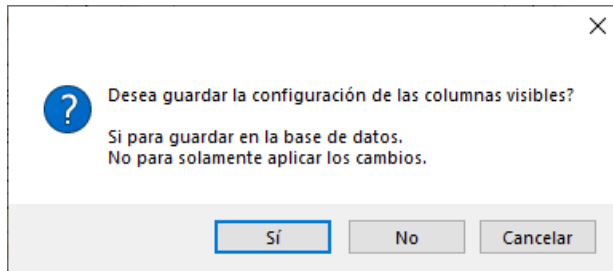

## ● Paso 8:

Al tener información específica o en forma general, podremos crear un reporte con las herramientas de Exportar Excel o Guarda Excel.

- **Exportar Excel:** Puede cambiar la ubicación o ruta de donde se guardará el reporte.
- **Guardar Excel:** Se almacena automáticamente el reporte en la Bóveda CFDI en una carpeta llamada "Reportes".

Verificado o Asoc.	Estado SAT	Fecha Emisión	Fecha Timbrado	Version	TipoComprobante	Serie	Folio	UUID	RFC Receptor	Nombre Receptor	UsoCFDI	RegimenFiscalReceptor	DomicilioFiscalReceptor	NumSeguridadSocial
Vigente		2019-01-03	2019-01-03T18:24:33	3.3	N - Nómina	NOMINA	2307				P01 - Por definir			
Vigente		2019-01-03	2019-01-03T18:38:59	3.3	N - Nómina	NOMINA	2331				P01 - Por definir			
Vigente		2019-01-03	2019-01-03T18:39:38	3.3	N - Nómina	NOMINA	2332				P01 - Por definir			
Vigente		2019-01-03	2019-01-03T18:26:06	3.3	N - Nómina	NOMINA	2310				P01 - Por definir			
Vigente		2019-01-03	2019-01-03T17:43:10	3.3	N - Nómina	NOMINA	2319				P01 - Por definir			
Vigente		2019-01-03	2019-01-03T18:28:40	3.3	N - Nómina	NOMINA	2315				P01 - Por definir			
Vigente		2019-01-03	2019-01-03T18:27:25	3.3	N - Nómina	NOMINA	2313				P01 - Por definir			
Vigente		2019-01-03	2019-01-03T18:31:29	3.3	N - Nómina	NOMINA	2320				P01 - Por definir			
Vigente		2019-01-03	2019-01-03T18:31:01	3.3	N - Nómina	NOMINA	2318				P01 - Por definir			
Vigente		2019-01-03	2019-01-03T18:26:32	3.3	N - Nómina	NOMINA	2311				P01 - Por definir			
Vigente		2019-01-03	2019-01-03T18:35:08	3.3	N - Nómina	NOMINA	2325				P01 - Por definir			
Vigente		2019-01-03	2019-01-03T18:33:16	3.3	N - Nómina	NOMINA	2323				P01 - Por definir			
Vigente		2019-01-03	2019-01-03T18:48:25	3.3	N - Nómina	NOMINA	30				P01 - Por definir			
Vigente		2019-01-03	2019-01-03T18:29:07	3.3	N - Nómina	NOMINA	2316				P01 - Por definir			
Vigente		2019-01-03	2019-01-03T18:36:31	3.3	N - Nómina	NOMINA	2327				P01 - Por definir			
Vigente		2019-01-03	2019-01-03T18:37:47	3.3	N - Nómina	NOMINA	2329				P01 - Por definir			
Vigente		2019-01-03	2019-01-03T18:29:53	3.3	N - Nómina	NOMINA	2317				P01 - Por definir			
Vigente		2019-01-03	2019-01-03T18:23:55	3.3	N - Nómina	NOMINA	2306				P01 - Por definir			

Percepciones y Deducciones				Total Percepciones:		242,891.03
TipoPercepcion	Clave	Concepto	ImporteGarvado	ImporteExento	Total Deducciones:	33,563.20
001	P001	SUELDO	4053.23	0.00	Total Otros Pagos:	2,983.22
					Total:	212,311.25

Ruta de Bóveda XML: C:\Admin\XML\BóvedaCFDI\ Licencia Profesional Activada

## Paso 9:

Podremos también abrir el archivo XML con la herramienta “abrir XML” dependiendo del lector que se tenga predeterminado.

Verificado o Aacc	Estado SAT	Fecha Emision	Fecha Timbrado	Version	TipoComprobante	Serie	Folio	UUID	RFC Receptor	Nombre Receptor	UsoCFDI	RegimenFiscalReceptor	DomicilioFiscalReceptor	NumSeguridadSocial
Vigente		2019-01-03	2019-01-03T10:24:33	3.3	N - Nómina	NOMINA	2307				P01 - Por definir			
Vigente		2019-01-03	2019-01-03T10:38:59	3.3	N - Nómina	NOMINA	2331				P01 - Por definir			
Vigente		2019-01-03	2019-01-03T10:39:38	3.3	N - Nómina	NOMINA	2332				P01 - Por definir			
Vigente		2019-01-03	2019-01-03T10:26:06	3.3	N - Nómina	NOMINA	2310				P01 - Por definir			
Vigente		2019-01-03	2019-01-03T17:43:10	3.3	N - Nómina	NOMINA	2319				P01 - Por definir			
Vigente		2019-01-03	2019-01-03T10:28:40	3.3	N - Nómina	NOMINA	2315				P01 - Por definir			
Vigente		2019-01-03	2019-01-03T10:27:25	3.3	N - Nómina	NOMINA	2313				P01 - Por definir			
Vigente		2019-01-03	2019-01-03T10:31:29	3.3	N - Nómina	NOMINA	2320				P01 - Por definir			
Vigente		2019-01-03	2019-01-03T10:31:01	3.3	N - Nómina	NOMINA	2318				P01 - Por definir			
Vigente		2019-01-03	2019-01-03T10:26:32	3.3	N - Nómina	NOMINA	2311				P01 - Por definir			
Vigente		2019-01-03	2019-01-03T10:35:08	3.3	N - Nómina	NOMINA	2325				P01 - Por definir			
Vigente		2019-01-03	2019-01-03T10:33:16	3.3	N - Nómina	NOMINA	2323				P01 - Por definir			
Vigente		2019-01-03	2019-01-03T10:48:25	3.3	N - Nómina	NOMINA	30				P01 - Por definir			
Vigente		2019-01-03	2019-01-03T10:29:07	3.3	N - Nómina	NOMINA	2316				P01 - Por definir			
Vigente		2019-01-03	2019-01-03T10:36:31	3.3	N - Nómina	NOMINA	2327				P01 - Por definir			
Vigente		2019-01-03	2019-01-03T10:37:47	3.3	N - Nómina	NOMINA	2329				P01 - Por definir			
Vigente		2019-01-03	2019-01-03T10:29:53	3.3	N - Nómina	NOMINA	2317				P01 - Por definir			
Vigente		2019-01-03	2019-01-03T10:23:55	3.3	N - Nómina	NOMINA	2306				P01 - Por definir			

Percepciones	Deducciones	Total Percepciones:	Total Deducciones:	Total Otros Pagos:
0.00	0.00	242,891.03	33,563.00	2,983.22
		<b>Total:</b>	<b>Total:</b>	<b>Total:</b>
				212,311.25

Ruta de Boveda XML: C:\Admin\XML\BovedaCFDI. Licencia Profesional Activada

## Paso 10:

Con la herramienta “Generar PDF”, podrás generar el PDF de uno o varios XML.

This screenshot is identical to the one in Step 9, showing the 'Nómina' application interface with the same payroll records and summary table. The 'Generar PDF' button in the top right toolbar is highlighted with a red box.

Ruta de Boveda XML: C:\Admin\XML\BovedaCFDI. Licencia Profesional Activada

## CFDI

Tipo de comprobante: N - Nómina Fecha de emisión: 2019-01-03T18:24:32  
 Versión: 3.3 Folio fiscal: 508  
 Serie: NOMINA Folio: 508

## Emisor

RFC: Nombre:  
 Lugar de expedición: 07300 Régimen fiscal: 601 - General de Ley Personas Morales

## Receptor

RFC: Nombre:

## Concepto

Cve. del producto/servicio	No. Identificación	Cantidad	Clave Unidad	Unidad	Descuento	Valor Unitario	Descripción	Importe
84111505		1	ACT		457.84	4053.23	Pago de nómina	4053.23

## Complemento Nómina

Versión: 1.2 Tipo nómina: O - Nómina ordinaria  
 No. de días pagados: 15.200 Fecha de pago: 2018-12-28  
 Fecha inicial de pago: 2018-12-16 Fecha final de pago: 2018-12-31

## Emisor

Registro patronal: RFC patrón origen:

## Receptor

No. de seguridad social: CURP:  
 No. Empleado: 9 Antigüedad: F  
 Puesto: VENTAS Departamento: E-COMMERCE  
 Riesgo puesto: 1 - Clase I Tipo contrato: 01 - Contrato de trabajo por tiempo indeterminado  
 Régimen de contratación: 02 - Sueldos (Incluye ingresos señalados en la fracción I del artículo 94 de LISR) Periodicidad de pago: 04 - Quincenal  
 Fecha de inicio relación laboral: 2014-10-16 Sindicalizado: No  
 Tipo de jornada: 01 - Diurna Clave entidad federativa: DIF - Ciudad de México  
 Salario base: 279.81 Salario diario: 279.81  
 Banco: 014 Cuenta bancaria:

## Percepciones

Tipo	Clave	Concepto	Importe gravado	Importe exento
001 - Sueldos, Salarios, Rayas y Jornales	P001	SUELDO	4053.23	0.00
Total Percepciones			4053.23	0

## Deducciones

Tipo	Clave	Concepto	Importe
002 - ISR	D001	ISR	353.59
001 - Seguridad social	D002	IMSS	104.25
Total Deducciones			457.84
Total otras deducciones			104.25
Total impuestos retenidos			353.59

## Sello Digital del CFDI:

Ftso686oqXy8nKeqYtMaoMnE2thA7jOC4Z2G7YpIC6vsCx2eDasSAI7bYA/nwpZ5eVJCdxFOHHeYiv4IR/X5EluBRmTX1rRiR.LhVxEiZhm7VFz3

## Sello Digital del SAT:

2i8cPEELoOurllbTU37In7nUkr+C087p5b+uFtoI6O9OZskVH4OfRfRqJKG8nZ9+aa3sVFM7xHFa8iaAjDj

## Paso 11:

Con la herramienta “Válida Estado Sat” podrás abrir la ruta donde se ubica tu archivo seleccionado.

Verificado o Aacc	Estado SAT	Fecha Emisión	Fecha Timbrado	Version	TipoComprobante	Serie	Folio	UUID	RFC Receptor	Nombre Receptor	UsoCFDI	RegimenFiscalReceptor	DomicilioFiscalReceptor	NumSeguridadSocial
	Vigente	2019-01-03	2019-01-03T10:24:33	3.3	N - Nómina	NOMINA	2307				P01 - Por definir			
	Vigente	2019-01-03	2019-01-03T10:38:59	3.3	N - Nómina	NOMINA	2331				P01 - Por definir			
	Vigente	2019-01-03	2019-01-03T10:39:38	3.3	N - Nómina	NOMINA	2332				P01 - Por definir			
	Vigente	2019-01-03	2019-01-03T10:26:06	3.3	N - Nómina	NOMINA	2310				P01 - Por definir			
	Vigente	2019-01-03	2019-01-03T17:43:10	3.3	N - Nómina	NOMINA	2319				P01 - Por definir			
	Vigente	2019-01-03	2019-01-03T10:28:40	3.3	N - Nómina	NOMINA	2315				P01 - Por definir			
	Vigente	2019-01-03	2019-01-03T10:27:25	3.3	N - Nómina	NOMINA	2313				P01 - Por definir			
	Vigente	2019-01-03	2019-01-03T10:31:29	3.3	N - Nómina	NOMINA	2320				P01 - Por definir			
	Vigente	2019-01-03	2019-01-03T10:31:01	3.3	N - Nómina	NOMINA	2318				P01 - Por definir			
	Vigente	2019-01-03	2019-01-03T10:26:32	3.3	N - Nómina	NOMINA	2311				P01 - Por definir			
	Vigente	2019-01-03	2019-01-03T10:35:08	3.3	N - Nómina	NOMINA	2325				P01 - Por definir			
	Vigente	2019-01-03	2019-01-03T10:33:16	3.3	N - Nómina	NOMINA	2323				P01 - Por definir			
	Vigente	2019-01-03	2019-01-03T10:48:25	3.3	N - Nómina	NOMINA	30				P01 - Por definir			
	Vigente	2019-01-03	2019-01-03T10:29:07	3.3	N - Nómina	NOMINA	2316				P01 - Por definir			
	Vigente	2019-01-03	2019-01-03T10:36:31	3.3	N - Nómina	NOMINA	2327				P01 - Por definir			
	Vigente	2019-01-03	2019-01-03T10:37:47	3.3	N - Nómina	NOMINA	2329				P01 - Por definir			
	Vigente	2019-01-03	2019-01-03T10:29:53	3.3	N - Nómina	NOMINA	2317				P01 - Por definir			
	Vigente	2019-01-03	2019-01-03T10:23:55	3.3	N - Nómina	NOMINA	2306				P01 - Por definir			

Resumen de Percepciones y Deducciones:

Percepciones	Deducciones	Total
242,891.03	33,563.00	276,454.03
Total Otros Pagos:	2,983.22	279,437.25

## Paso 12:

Contamos con la herramienta “Localizar XML” podrás abrir la ruta donde se ubica tu archivo seleccionado.

## Paso 13:

Podremos usar la herramienta **“Verificado o Asociados”** es una etiqueta multipropósito, por ejemplo:

Para despachos contables les apoya en tener un control sobre los XML asociados a sus programas contables.

Para empresas les apoya en tener un control sobre los XML verificados.

Tener una etiqueta de control dentro del reporte- de MiAdminXML.

Verificado o Asoc.	Estado SAT	Fecha Emision	Fecha Timbrado	Version	TipoComprobante	Serie	Folio	UUID	RFC Receptor	Nombre Receptor	UsoCFDI	RegimenFiscalReceptor	DomicilioFiscalReceptor	NumSegundasSocial
✓	Vigente	2019-01-03	2019-01-03T10:24:33	3.3	N - Nómina	NOMINA	2307				P01 - Por definir			
✓	Vigente	2019-01-03	2019-01-03T10:38:59	3.3	N - Nómina	NOMINA	2311				P01 - Por definir			
✓	Vigente	2019-01-03	2019-01-03T10:39:40	3.3	N - Nómina	NOMINA	2312				P01 - Por definir			
✓	Vigente	2019-01-03	2019-01-03T10:26:06	3.3	N - Nómina	NOMINA	2310				P01 - Por definir			
✓	Vigente	2019-01-03	2019-01-03T17:43:19	3.3	N - Nómina	NOMINA	2319				P01 - Por definir			
✓	Vigente	2019-01-03	2019-01-03T10:28:40	3.3	N - Nómina	NOMINA	2315				P01 - Por definir			
✓	Vigente	2019-01-03	2019-01-03T10:27:25	3.3	N - Nómina	NOMINA	2313				P01 - Por definir			
✓	Vigente	2019-01-03	2019-01-03T10:31:29	3.3	N - Nómina	NOMINA	2320				P01 - Por definir			
✓	Vigente	2019-01-03	2019-01-03T10:31:01	3.3	N - Nómina	NOMINA	2318				P01 - Por definir			
✓	Vigente	2019-01-03	2019-01-03T10:26:32	3.3	N - Nómina	NOMINA	2311				P01 - Por definir			
✓	Vigente	2019-01-03	2019-01-03T10:35:08	3.3	N - Nómina	NOMINA	2325				P01 - Por definir			
✓	Vigente	2019-01-03	2019-01-03T10:33:16	3.3	N - Nómina	NOMINA	2323				P01 - Por definir			
✓	Vigente	2019-01-03	2019-01-03T10:42:25	3.3	N - Nómina	NOMINA	30				P01 - Por definir			
✓	Vigente	2019-01-03	2019-01-03T10:29:07	3.3	N - Nómina	NOMINA	2316				P01 - Por definir			
✓	Vigente	2019-01-03	2019-01-03T10:36:21	3.3	N - Nómina	NOMINA	2327				P01 - Por definir			
✓	Vigente	2019-01-03	2019-01-03T10:37:47	3.3	N - Nómina	NOMINA	2329				P01 - Por definir			
✓	Vigente	2019-01-03	2019-01-03T10:29:53	3.3	N - Nómina	NOMINA	2317				P01 - Por definir			
✓	Vigente	2019-01-03	2019-01-03T10:23:56	3.3	N - Nómina	NOMINA	2306				P01 - Por definir			

Percepciones / Deducciones	Clase	Concepto	ImporteGravado	ImporteExento
✓	P01	SUELDOS	4593.33	0.00

Total Percepciones:	242,891.03
Total Deducciones:	33,563.00
Total:	2,083.22
Total Otros Pagos:	212,311.25

Ruta de Boveda XML: C:\Admin\XML\BovedaCFDI. Licencia Profesional Activada

## Paso 14:

Con la Herramienta “Copiar Ruta” podremos pasar a portapapeles la ubicación del archivo seleccionado en el registro y así poderlo localizar. Por ejemplo, al cargar tus pólizas en sus programas contables o colocar las ubicaciones donde desee.

Verificado o Asoc.	Estado SAT	Fecha Emisión	Fecha Timbrado	Versión	TipoComprobante	Serie	Folio	UUID	RFC Receptor	Nombre Receptor	UsoCFDI	RégimenFiscalReceptor	DomicilioFiscalReceptor	NumSeguridadSocial
	Vigente	2019-01-03	2019-01-03T10:24:33	3.3	N - Nómina	NOMINA	2307				P01 - Por definir			
	Vigente	2019-01-03	2019-01-03T10:38:59	3.3	N - Nómina	NOMINA	2331				P01 - Por definir			
	Vigente	2019-01-03	2019-01-03T10:59:38	3.3	N - Nómina	NOMINA	2332				P01 - Por definir			
	Vigente	2019-01-03	2019-01-03T10:26:06	3.3	N - Nómina	NOMINA	2310				P01 - Por definir			
	Vigente	2019-01-03	2019-01-03T17:43:10	3.3	N - Nómina	NOMINA	2319				P01 - Por definir			
	Vigente	2019-01-03	2019-01-03T10:28:40	3.3	N - Nómina	NOMINA	2315				P01 - Por definir			
	Vigente	2019-01-03	2019-01-03T10:27:25	3.3	N - Nómina	NOMINA	2313				P01 - Por definir			
	Vigente	2019-01-03	2019-01-03T10:31:29	3.3	N - Nómina	NOMINA	2320				P01 - Por definir			
	Vigente	2019-01-03	2019-01-03T10:31:01	3.3	N - Nómina	NOMINA	2318				P01 - Por definir			
	Vigente	2019-01-03	2019-01-03T10:26:32	3.3	N - Nómina	NOMINA	2311				P01 - Por definir			
	Vigente	2019-01-03	2019-01-03T10:35:08	3.3	N - Nómina	NOMINA	2325				P01 - Por definir			
	Vigente	2019-01-03	2019-01-03T10:33:16	3.3	N - Nómina	NOMINA	2323				P01 - Por definir			
	Vigente	2019-01-03	2019-01-03T10:48:25	3.3	N - Nómina	NOMINA	30				P01 - Por definir			
	Vigente	2019-01-03	2019-01-03T10:29:07	3.3	N - Nómina	NOMINA	2316				P01 - Por definir			
	Vigente	2019-01-03	2019-01-03T10:36:31	3.3	N - Nómina	NOMINA	2327				P01 - Por definir			
	Vigente	2019-01-03	2019-01-03T10:37:47	3.3	N - Nómina	NOMINA	2329				P01 - Por definir			
	Vigente	2019-01-03	2019-01-03T10:29:53	3.3	N - Nómina	NOMINA	2317				P01 - Por definir			
	Vigente	2019-01-03	2019-01-03T10:23:55	3.3	N - Nómina	NOMINA	2306				P01 - Por definir			

Percepciones		Deducciones		Total Percepciones:	242,891.03
swt	P001	SUELDO	4053.23	Total Deducciones:	33,563.00
				Total Otros Pagos:	2,983.22
				Total:	212,311.25

Ruta de Boveda XML: C:\Admin\XML\BovedaCFDI\ Licencia Profesional Activada

## Paso 15:

También contamos con una herramienta con la que podemos Generar PDF de forma masiva.

Verificado o Asoc	Estado SAT	Fecha Emisión	Fecha Timbrado	Version	TipoComprobante	Serie	Folio	UUID	RFC Receptor	Nombre Receptor	UsoCFDI	RegimenFiscalReceptor	DomicilioFiscalReceptor	NumSeguridadSocial
	Vigente	2019-01-03	2019-01-03T10:24:33	3.3	N - Nómina	NOMINA	2307				P01 - Por definir			
	Vigente	2019-01-03	2019-01-03T10:38:59	3.3	N - Nómina	NOMINA	2331				P01 - Por definir			
	Vigente	2019-01-03	2019-01-03T10:39:38	3.3	N - Nómina	NOMINA	2332				P01 - Por definir			
	Vigente	2019-01-03	2019-01-03T10:26:06	3.3	N - Nómina	NOMINA	2310				P01 - Por definir			
	Vigente	2019-01-03	2019-01-03T17:43:10	3.3	N - Nómina	NOMINA	2319				P01 - Por definir			
	Vigente	2019-01-03	2019-01-03T10:26:40	3.3	N - Nómina	NOMINA	2315				P01 - Por definir			
	Vigente	2019-01-03	2019-01-03T10:27:25	3.3	N - Nómina	NOMINA	2313				P01 - Por definir			
	Vigente	2019-01-03	2019-01-03T10:31:29	3.3	N - Nómina	NOMINA	2320				P01 - Por definir			
	Vigente	2019-01-03	2019-01-03T10:31:01	3.3	N - Nómina	NOMINA	2318				P01 - Por definir			
	Vigente	2019-01-03	2019-01-03T10:26:32	3.3	N - Nómina	NOMINA	2311				P01 - Por definir			
	Vigente	2019-01-03	2019-01-03T10:35:08	3.3	N - Nómina	NOMINA	2325				P01 - Por definir			
	Vigente	2019-01-03	2019-01-03T10:33:16	3.3	N - Nómina	NOMINA	2323				P01 - Por definir			
	Vigente	2019-01-03	2019-01-03T10:48:25	3.3	N - Nómina	NOMINA	30				P01 - Por definir			
	Vigente	2019-01-03	2019-01-03T10:29:07	3.3	N - Nómina	NOMINA	2316				P01 - Por definir			
	Vigente	2019-01-03	2019-01-03T10:36:31	3.3	N - Nómina	NOMINA	2327				P01 - Por definir			
	Vigente	2019-01-03	2019-01-03T10:37:47	3.3	N - Nómina	NOMINA	2329				P01 - Por definir			
	Vigente	2019-01-03	2019-01-03T10:29:53	3.3	N - Nómina	NOMINA	2317				P01 - Por definir			
	Vigente	2019-01-03	2019-01-03T10:23:55	3.3	N - Nómina	NOMINA	2306				P01 - Por definir			

Percepciones	Deducciones	Total
		Total Percepciones: 242,891.03
		Total Deducciones: 33,563.00
		Total Otros Pagos: 2,983.22
		Total: 212,311.25

Ruta de Boveda XML: C:\Admin\XML\BovedaCFDI, Licencia Profesional Activada

## Paso 16:

Podremos renombrar sus XML, con una estructura diferente con nuestra herramienta "Renombrar XML"

Por ejemplo, podremos seleccionar de los campos disponibles Folio, Serie, RFC, Emisor, etc.

- Una vez seleccionando nuestros campos, le daremos clic en "Generar Estructura" y nos mostrara un ejemplo de la estructura creada.

**Nota:** Debe seleccionar siempre el apartado UUID para poder cambiar el nombre de su XML.

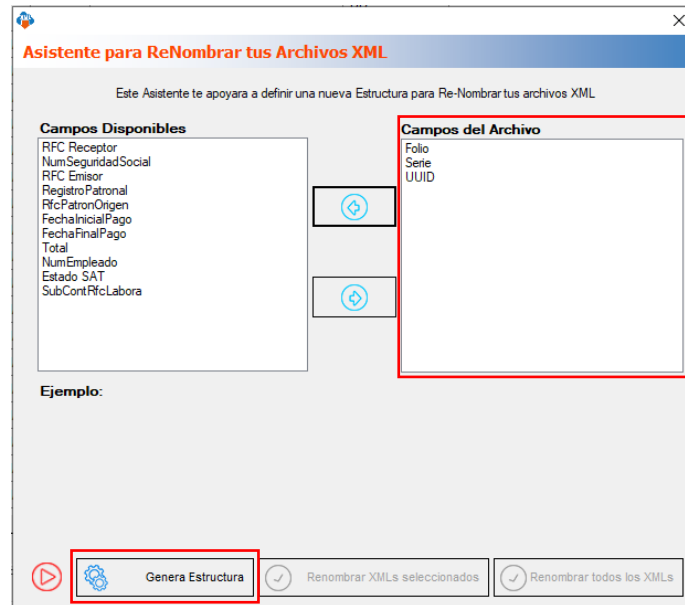

Tendremos 2 opciones para hacer el cambio de nomenclatura

- **Renombrar seleccionados:** Este apartado solo cambiara los XML que usted seleccionara previamente.
- **Renombrar todos los XML:** Este apartado le cambiara todos sus XML del mes o carpeta seleccionada.

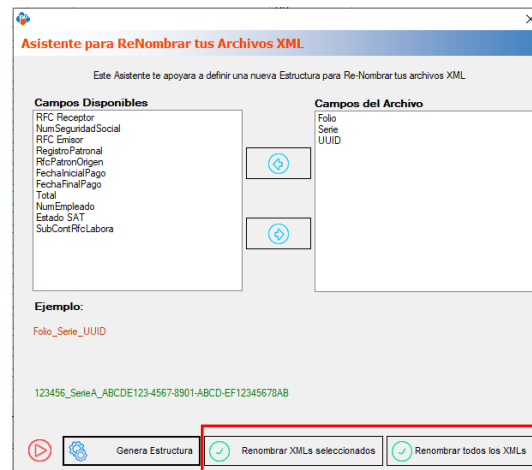

Y generará la estructura deseada y podrás visualizarla en su carpeta Bóveda CFDi.

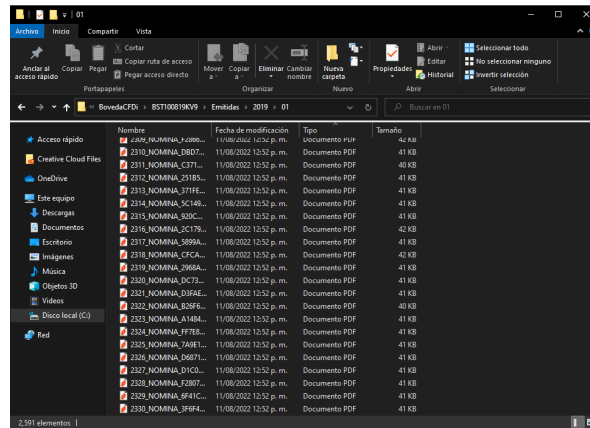

## Paso 17:

La herramienta "XML Externos" localiza su información que no se encuentra en su Bóveda CDFi, localizando las carpetas externas y trayéndola al programa para el uso de reportes, validación de estado o generación de PDF.

Verificado o Aprob.	Estado SAT	Fecha Emisión	Fecha Timbrado	Version	Tipo Comprobante	Serie	Folio	UIUD	RFC Receptor	Nombre Receptor	Uso CFDI	Regimen Fiscal Receptor	Domicilio Fiscal Receptor	Num Seguridad Social
	Vigente	2019-01-03	2019-01-03T18:24:33	3.3	N - Nómina	NOMINA	2307				P01 - Por definir			
	Vigente	2019-01-03	2019-01-03T18:38:59	3.3	N - Nómina	NOMINA	2331				P01 - Por definir			
	Vigente	2019-01-03	2019-01-03T18:39:38	3.3	N - Nómina	NOMINA	2332				P01 - Por definir			
	Vigente	2019-01-03	2019-01-03T18:26:06	3.3	N - Nómina	NOMINA	2310				P01 - Por definir			
	Vigente	2019-01-03	2019-01-03T17:43:10	3.3	N - Nómina	NOMINA	2319				P01 - Por definir			
	Vigente	2019-01-03	2019-01-03T18:28:40	3.3	N - Nómina	NOMINA	2315				P01 - Por definir			
	Vigente	2019-01-03	2019-01-03T18:27:25	3.3	N - Nómina	NOMINA	2313				P01 - Por definir			
	Vigente	2019-01-03	2019-01-03T18:31:29	3.3	N - Nómina	NOMINA	2320				P01 - Por definir			
	Vigente	2019-01-03	2019-01-03T18:31:01	3.3	N - Nómina	NOMINA	2318				P01 - Por definir			
	Vigente	2019-01-03	2019-01-03T18:26:32	3.3	N - Nómina	NOMINA	2311				P01 - Por definir			
	Vigente	2019-01-03	2019-01-03T18:35:01	3.3	N - Nómina	NOMINA	2325				P01 - Por definir			
	Vigente	2019-01-03	2019-01-03T18:23:16	3.3	N - Nómina	NOMINA	2323				P01 - Por definir			
	Vigente	2019-01-03	2019-01-03T18:48:25	3.3	N - Nómina	NOMINA	30				P01 - Por definir			
	Vigente	2019-01-03	2019-01-03T18:29:07	3.3	N - Nómina	NOMINA	2316				P01 - Por definir			
	Vigente	2019-01-03	2019-01-03T18:36:31	3.3	N - Nómina	NOMINA	2327				P01 - Por definir			
	Vigente	2019-01-03	2019-01-03T18:37:47	3.3	N - Nómina	NOMINA	2329				P01 - Por definir			
	Vigente	2019-01-03	2019-01-03T18:29:53	3.3	N - Nómina	NOMINA	2317				P01 - Por definir			
	Vigente	2019-01-03	2019-01-03T18:23:55	3.3	N - Nómina	NOMINA	2306				P01 - Por definir			

Percepciones	Deducciones																		
<table border="1"> <thead> <tr> <th>TiposPercepcion</th> <th>Clave</th> <th>Concepto</th> <th>ImporteGravado</th> <th>ImporteExento</th> </tr> </thead> <tbody> <tr> <td>col</td> <td>P001</td> <td>SUELDO</td> <td>4053.23</td> <td>0.00</td> </tr> </tbody> </table>	TiposPercepcion	Clave	Concepto	ImporteGravado	ImporteExento	col	P001	SUELDO	4053.23	0.00	<table border="1"> <tbody> <tr> <td>Total Percepciones:</td> <td>242,893.03</td> </tr> <tr> <td>Total Deducciones:</td> <td>33,563.00</td> </tr> <tr> <td>Total Otros Pagos:</td> <td>2,983.22</td> </tr> <tr> <td>Total:</td> <td>212,311.25</td> </tr> </tbody> </table>	Total Percepciones:	242,893.03	Total Deducciones:	33,563.00	Total Otros Pagos:	2,983.22	Total:	212,311.25
TiposPercepcion	Clave	Concepto	ImporteGravado	ImporteExento															
col	P001	SUELDO	4053.23	0.00															
Total Percepciones:	242,893.03																		
Total Deducciones:	33,563.00																		
Total Otros Pagos:	2,983.22																		
Total:	212,311.25																		

Ruta de Bóveda XML: C:\Admin\XML\BóvedaCFDi\ Licencia Profesional Activa

## Paso 18:

También contamos con herramientas extra que podrá apoyar en diferentes cuestiones

**Cancelar:** Esta herramienta te ayuda a eliminar la carga de información o validación, que haga el programa.

**Escríbenos:** Es una herramienta donde nos puede contactar y darnos sugerencias o quejas acerca de nuestro sistema.

**Video Tutorial:** Es una herramienta que lo llevara a ver nuestro video tutorial de nómina.

**Salir:** Para cerrar la ventana del módulo de nómina.

¡Y listo! Ahora sabes cómo utilizar el **Módulo Nómina**.

¿Necesitas ayuda?

Llámanos a nuestro número de atención telefónica

771 285 0074

Horario de Atención

Lunes a viernes: 9:00 a 14:00 y de 15:00 a 18:00.